

ref : making knowledge visible through Knowledge Maps: Martiin J. Eppler , Handbook on Knowledge Management 1

How can we prepare for new project

เราเตรียมองค์ความรู้เพื่อการพัฒนา  
งานหรือโครงการใหม่ๆ อย่างไร



แผนที่การพัฒนาความรู้  
(Knowledge Development maps)



"Where can I find somebody who  
knows how to calculate a company  
valuation" ใครที่เราพึ่งได้ทางปัญญา

แผนที่แหล่งความรู้  
(Knowledge Source maps)

How many ....  
do we have  
จำนวนสินทรัพย์  
ทางปัญญาที่มีอยู่

แผนที่ขุมความรู้  
(Knowledge asset maps)

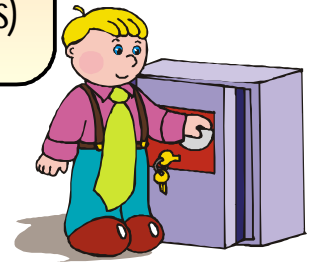

แผนที่โครงสร้างความรู้  
(Knowledge Structure maps)

Which are knowledge relate  
to work or project ความรู้อันใด  
ที่จะนำมาใช้ประโยชน์



แผนที่การประยุกต์ใช้ความรู้  
Knowledge Application maps

Who use the knowledge and for  
what ใครนำความรู้ไปใช้ และใช้  
ในสถานการณ์ใด อย่างไร

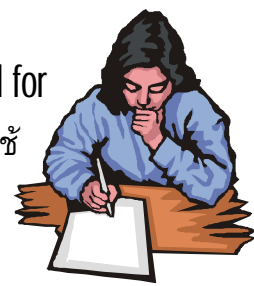

ประเภทของ แผนที่ความรู้  
Knowledge Map Type

Mapping  
techniques

Mind Mapping

Clustering

Fishbone graphs

Pyramids

Geographic maps

Hierarchic tree



