หลักการสร้างบริบทของสภากาแฟ (World Cafe') ด้วยอปริหานิยธรรม
จากแนวคิด พระภาวนาวิริยคุณ(เผด็จ ทตฺตชีโว) ISBN 974-89320-5-2
แผนที่ความคิดโดย ภก. ดร. ประชาสรรค์ แสนภักดี www.prachasan.com

หลักธรรมสำหรับ สภากาแฟ..... อปริหานิยธรรม

การประยุกต์ใช้ (Application)

- การสร้างความเป็นเอกภาพ ของทีมงาน/องค์กร/ชุมชน
- หาทางออกด้วยการประชุม
- ปัญหาความขัดแย้ง ด้วยการจัดเวทีสาธารณะ
- แนวทางไปสู่การสมานฉันท์
- การสร้างสังคมแห่งการเรียนรู้ (Learning SOCIETY)

แนวคิดการบริหารจัดการสมัยใหม่

- ตามกรอบแนวคิด/ทฤษฎี Knowledge Management (KM)
- Community of Practice ชุมชนนักปฏิบัติการ
- Effective/Creative Meeting (การประชุมอย่างมีประสิทธิภาพ)
- การแลกเปลี่ยนวิสัยทัศน์ (Shared VISION)
- Learning Organization (องค์การแห่งการเรียนรู้)
- การนั่งคุยกัน
- การฟังเสียงกันและกัน ผ่านเวทีของการประชุม
- Conflict Resolution (การจัดการความขัดแย้ง)

ผลของการไม่ยึดหลักอปริหานิยธรรม

World cafe' สำคัญที่กติกา

- เลี่ยงการประชุม
  - เข้าใจไม่ตรงกัน
  - ไม่มีทางออกของปัญหา
- การประชุมไม่พร้อมเพรียง
  - ขาดประสิทธิภาพ
  - เสียเวลาเสียพลังงาน
- ไม่เคารพกติกา
  - หาประโยชน์ส่วนตน
- ไม่เคารพผู้อาวุโส
  - สูญเสียวิถีไทย
- ละเมิดทางเพศ
  - ครอบครัวแตกแยก
  - ปิดกั้นการเรียนรู้
- ไม่เคารพคุณความดี
  - สังคมมีปัญหา
  - สิ่งที่คนรุ่นก่อนสร้างไว้ ถูกทำลายล้าง/เสื่อม
- ไม่รักษาคนดี
  - คนชั่วครองเมือง

แก่นของอปริหานิยธรรม (Core/Principle)

- ธรรมแห่งความสามัคคี
- ธรรมแห่งความเป็นปึกแผ่น
- ธรรมของทั้งปัจเจกและชุมชน (For Individual/Group/TEAM)

สาระสำคัญ ๗ ประการของอปริหานยธรรม

- ๑.หมั่นประชุมกันเป็นเนืองนิตย์ (Meeting anytime/anywhere)
  - การประชุมจะช่วยให้ ทุกอย่างมีแผนรองรับ
  - สมาชิกเข้าใจตรงกัน
  - เป็นการสื่อสารสมาชิก ที่มีประสิทธิภาพมาก
  - เป็นเวทีแลกเปลี่ยน
  - มองเห็นปัญหาร่วมกัน
- ๒.ปฏิบัติด้วยความพร้อมเพรียงกัน
  - เตรียมก่อนเข้าประชุม
  - พร้อมต่อการประชุม
  - เริ่มประชุมพร้อมกัน
  - ประชุมอย่างมีประสิทธิภาพ ไม่ใช้เวลานานเกินไป
  - เลิกประชุมพร้อมกัน
  - ปฏิบัติตามมติที่ประชุม ไปพร้อมๆ กันไม่ขัดขืน
- ๓.ยึดถือยึดมั่นกติกาและ ข้อกำหนดร่วมของที่ประชุม
  - หากจะมีการเปลี่ยนแปลง ต้องผ่านที่ประชุมเสมอ
  - มีวินัย (Discipline) ต่อมติส่วนใหญ่
- ๔.รับฟังและเคารพผู้ใหญ่ (ให้เกียรติและรับฟังผู้อาวุโส)
  - ผู้ใหญ่จะมีประสบการณ์ และผลักความรู้ให้เรา
  - การผ่านประสบการณ์ มาก่อนจะช่วยให้มีมุมมอง
- ๕.ไม่ข่มเหงภรรยาผู้อื่น (ให้เกียรติสุภาพสตรีเยี่ยงแม่ตนเอง)
  - ปัญหาชู้สาวนำมาซึ่งความเสื่อม
  - งานและเรื่องส่วนตัว เรื่อง Sex ต้องระวังที่สุด
- ๖.เคารพสักการะบูชาเจดีย์สถาน ของบรรพบุรุษดูแลเป็นอย่างดี
  - การระลึกถึงความดีงาม ของผู้สร้างที่มาก่อนเรา
  - ความกตัญญูทำให้สังคมงดงาม
- ๗.ถวายอารักขาคุ้มครองพระ อรหันต์ทั้งหลายอย่างดีที่สุด
  - เปรียบได้กับการดูแลคนดีของสังคม ให้ได้แสดงความสามารถ (Power)
  - การส่งเสริมคนดีให้ปกครอง และเป็นผู้นำ(Leadership)

ใครควรยึดหลักธรรมเพื่อน้อมนำชีวิต
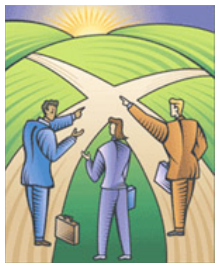
- ผู้นำ (Leadership)
  - หัวหน้าทีม
  - ผู้นำองค์กร
- สมาชิกของทีม (Membership)
- ชุมชน (Community)
- เครือข่าย (Network)
  - เครือข่ายทางสังคม
  - เครือข่ายวิชาการ
- พหุภาคี (Partnership)